



ក្រសួងអប់រំ  
យុវជន និងកីឡា

ក្រសួងអប់រំ យុវជន និងកីឡា  
ស្នើសុំបញ្ជាក់ស្តីពីការអនុវត្តកិច្ចសន្យាសហប្រតិបត្តិការ

ស្តីពី

ការអនុវត្តកិច្ចសន្យាសហប្រតិបត្តិការ

លេខ: ០៣/២៥៦៩

ឈ្មោះ..... ប្រធានក្រុមការងារ  
 (ប្រធានបណ្ណាល័យ)  
 ឈ្មោះ..... ក្រុមការងារ  
 (ប្រធានបណ្ណាល័យ)  
 ឈ្មោះ..... ក្រុមការងារ  
 (ប្រធានបណ្ណាល័យ)

ស្នើសុំបញ្ជាក់ស្តីពីការអនុវត្តកិច្ចសន្យាសហប្រតិបត្តិការ  
ក្រសួងអប់រំ យុវជន និងកីឡា  
ទូរស័ព្ទ: ០ ៧៥៦១ ៤៩៤៣/ទូរស័ព្ទ: ០៧៥៦២ ២១០៥

รายการงานก่อสร้าง ผังบริเวณบ้านพักของผู้อำนวยการจังหวัดกระบี่

1	งานก่อสร้างโรงจอดรถ จำนวน 1 หลัง
2	งานก่อสร้างอาคารเก็บพัสดุ จำนวน 1 หลัง
3	งานก่อสร้าง ประตู, รั้ว และรั้วฝั่งตะวั่นออกเฉียงใต้ (รั้วด้านหน้า)
4	งานก่อสร้างรั้วฝั่งตะวั่นออกเฉียงใต้ (รั้วด้านข้าง)
5	งานก่อสร้างรั้วฝั่งตะวั่นออกเฉียงเหนือ (รั้วด้านข้าง)
6	งานก่อสร้างรั้วฝั่งตะวั่นออกเฉียงเหนือ (รั้วด้านหลัง)
7	งาน ถนน และ ศาลา คีฬล
8	งานระบบระบายน้ำภายนอกอาคาร
9	งาน รื้อถอนต้นไม้, ปรับพื้นที่ และ ปลูกหญ้า
10	งานปรับปรุงศาลพระระฆัง

ลงชื่อ.....*Wife*.....ประธานกรรมการ  
(นายสมพงษ์ รัตนะ)  
นายกฯโรงเรียนโยนบอยและแผนกช่างช่างการพิเศษ

ลงชื่อ.....*[Signature]*.....กรรมการ  
(นายวีรชาติ พรหมพิสมัย)  
นายกช่างไฟฟ้าปฏิบัติงาน

ลงชื่อ.....*[Signature]*.....กรรมการ  
(นายสรรคกร วรรณกร)  
พนักงานโยธา

สารบัญแบบ

แผ่นที่	แบบแสดง	จำนวนแผ่น
01	พ	1
02	สารบัญแบบ, รายการขนาดสร้าง	1
03	แสดงตำแหน่งที่ตั้งโครงการ	1
04	ผังบริ.วนเดิม	1
05	ผังบริ.วนใหม่	1
06	พ.แบบก่อสร้าง, รั้ว, รั้ว, ถนนและศาลา คีฬล., ระบบระบายน้ำ, รั้วเหล็กที่สุภาพฯ และรั้วฝั่งตะวั่นออกเฉียงใต้	1
07	แนวก่อสร้างรั้วใหม่ ฝั่งตะวั่นออกเฉียงใต้	1
08	ขยาย แนวก่อสร้างรั้วใหม่ ฝั่งตะวั่นออกเฉียงใต้ และประตูบานสองระบบเดิมด้วยสีเทา	1
09	แนวก่อสร้างรั้วใหม่ ฝั่งตะวั่นออกเฉียงใต้	1
10	แนวก่อสร้างรั้วใหม่ ฝั่งตะวั่นออกเฉียงเหนือ	1
11	แนวก่อสร้างรั้วใหม่ ฝั่งตะวั่นออกเฉียงเหนือ	1
12	ขยายโครงสร้าง คีฬล. แนวก่อสร้างรั้ว	1
13	ขยายโครงสร้าง ถนน และศาลา คีฬล.	1
14	พ.แบบก่อสร้างระบบระบายน้ำ	1
15	รายการระบบแบบโครงสร้าง โรงจอดรถยนต์	1
16	แบบค้ำ, แบบหลังคา โรงจอดรถยนต์	1
17	ฐาน 1. ฐาน 2 โรงจอดรถยนต์	1
18	ฐาน A โรงจอดรถยนต์	1
19	ฐาน B โรงจอดรถยนต์	1
20	แบบฐานราก, คม่อ, เสา, ฐาน, แบบโครงสร้างค้ำ, แบบค้ำ ฐาน 1 โรงจอดรถยนต์	1
21	ขยายโครงสร้าง โรงจอดรถยนต์	1
22	พ.แบบก่อสร้างอาคารเก็บพัสดุ	1
23	แบบค้ำ, แบบหลังคา, แบบโครงสร้างค้ำ, แบบโครงสร้างค้ำเสา อาคารเก็บพัสดุ	1
24	ฐาน B, ฐาน A, ฐาน 1, ฐาน 2 อาคารเก็บพัสดุ	1
25	ขยายโครงสร้าง คีฬล. อาคารเก็บพัสดุ	1
26	แบบฐานราก, แบบค้ำ ฐาน 1 อาคารเก็บพัสดุ	1
27	ขยายค้ำเสา อาคารเก็บพัสดุ	1
	รวม	27



สำนักงานโยธาธิการและผังเมือง  
จังหวัดกระบี่

ควนโศภิตาภิรามสงฆ์เมือง  
โทร. 0 7561 1943  
โทรสาร 0 7562 2105

โครงการ : ฝักรั้วบ้านพัก  
บ้านพักผู้อำนวยการจังหวัดกระบี่  
ตำบลบ้านนา อำเภอเมืองกระบี่ จังหวัดกระบี่  
พื้นที่โครงการ : 1 ไร่ 1 งาน 10 ตารางวา  
พื้นที่บ้านพัก : 1 ไร่ 1 งาน 10 ตารางวา  
เจ้าของโครงการ : นายสมพงษ์ รัตนะ

ผู้รับจ้าง : นายวีรชาติ พรหมพิสมัย  
พนักงานโยธา

ชื่อแบบ : 0203  
นายสรรคกร วรรณกร  
พนักงานโยธา

ผู้ตรวจ : นายสมพงษ์ รัตนะ  
นายกฯโรงเรียนโยนบอยและแผนกช่างช่างการพิเศษ

สถาปนิก : นายวีรชาติ พรหมพิสมัย  
นายกช่างไฟฟ้าปฏิบัติงาน

หัวหน้ากลุ่มงานโยธาธิการ  
(นายสรรคกร วรรณกร)  
นายกฯโรงเรียนโยนบอยและแผนกช่างช่างการพิเศษ

แก้ไข : นายวีรชาติ พรหมพิสมัย  
นายกช่างไฟฟ้าปฏิบัติงาน

ขนาดตัวหนังสือ : 1:100  
วัน/เดือน/ปี : 02/03/2568

แบบเลขที่ : 02  
จำนวนแผ่น : 27  
หมายเลข : 27

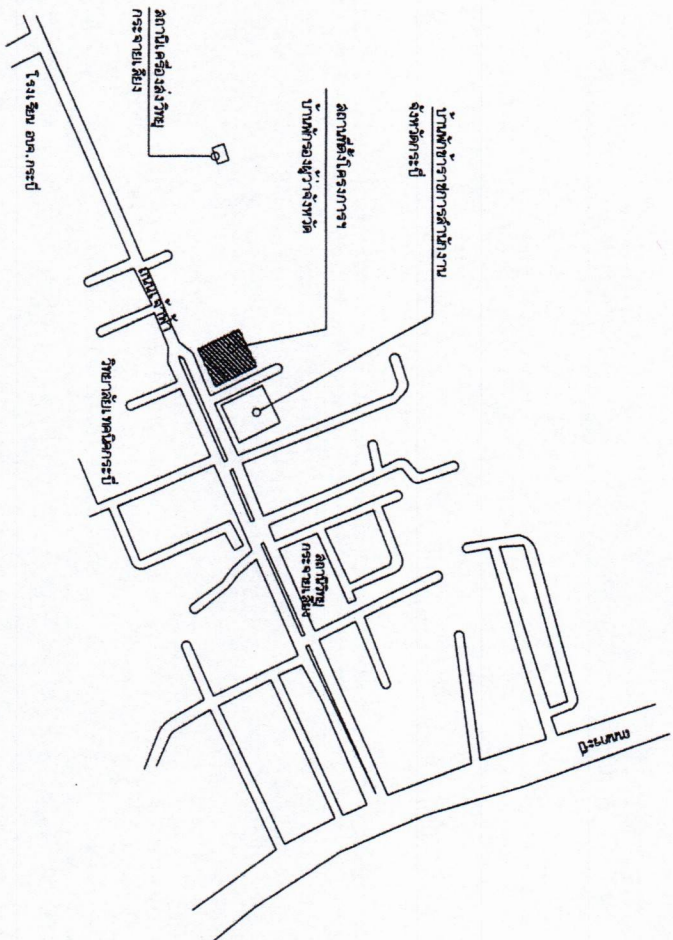
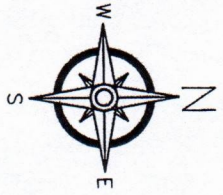

**แผนผังที่ตั้งอาคารโดยสังเขป**



สำนักงานอธิการบดีและฝ่ายกิจการ  
**จังหวัดนครพนม**  
 ถนนโยธาธิการและผังเมือง  
 โทร. 0 7561 1943  
 โทรสาร 0 7562 2105

**โครงการ** อนุรักษ์สิ่งแวดล้อม  
 บ้านพักของบุคลากรโครงการจังหวัดนครพนม  
**พื้นที่โครงการ** บ้านพักของบุคลากรจังหวัดนครพนม  
**พื้นที่สำรวจ** บ้านพักของบุคลากรจังหวัดนครพนม  
**เจ้าพนักงานสำรวจ** จังหวัดนครพนม

**สำรวจ**

นายพรชิต ภาทอน  
 พนักงานโยธา

**เขียนแบบ**

นายพรชิต ภาทอน  
 พนักงานโยธา

**ผู้สำรวจ**

นายสุวิทย์ นงนอบ  
 หัวหน้าช่างสำรวจ

**สถาปนิก**

นายสุวิทย์ ภาทอน  
 พนักงานโยธา

ข้าพเจ้าในฐานะพนักงานโยธาธิการ  
 (นายสุวิทย์ ภาทอน)  
 หัวหน้าช่างสำรวจ  
 ขอรับรองว่า  
**พื้นที่** *พื้นที่*  
 (นางสาววิไลษา เทพินันท์)  
 โยธาธิการและผังเมืองจังหวัดนครพนม  
 และที่ดิน  
 และที่ดินโครงการโดยสังเขป

ลงชื่อ.....*Prasit*.....ประธานกรรมการ  
 (นายสมปอง รัตน์)  
 นักวิชาการผังเมืองและแผนผังเมืองการพิเศษ

ลงชื่อ.....*Prasit*.....กรรมการ  
 (นายวิฑูรย์ พรมพุ่ม)  
 นายช่างไฟฟ้าปฏิบัติงาน

ลงชื่อ.....*Prasit*.....กรรมการ  
 (นายสุรธรรม ภาทอน)  
 พนักงานโยธา

ขนาดกระดาษ	1 : 100
วัน/เดือน/ปี	๒๕๖๓.๐๓.๐๓
แบบสถาปัตย์	๒๕๖๓.๐๓.๐๓/๒๕๖๓
แผ่นที่	จำนวนแผ่น
03	27
หน้า/หลัง	





แบบทดสอบความรู้, ปลาย, ฐาน, ฐานและฐาน ๒๓๓.

ความรู้, ปลาย, ฐาน และฐาน ๒๓๓

ผู้เขียน: วิชาภาษาอังกฤษ ๑๒๓๔๕

ลงชื่อ.....*[Signature]*.....ประธานกรรมการ  
 (นายสมชาย ใจดี)  
 นักวิเคราะห์นโยบายและแผนชำนาญการพิเศษ

ลงชื่อ.....*[Signature]*.....กรรมการ  
 (นายสุวิทย์ ใจดี)  
 นายช่างไฟฟ้าปฏิบัติงาน

ลงชื่อ.....*[Signature]*.....กรรมการ  
 (นายสุวิทย์ ใจดี)  
 พนักงานโสต









สำนักงานเลขาธิการคณะรัฐมนตรี  
 ชั้นพหลโยธิน

กรมโยธาธิการและผังเมือง  
 โทร. 0 7561 1943  
 โทรสาร 0 7562 2105

โครงการ : ก่อสร้างอาคาร

เจ้าของโครงการ : บริษัท...

ที่ตั้งโครงการ : ...

พื้นที่โครงการ : ...

ขนาดที่ดิน : ...

จำนวนอาคาร : ...

พื้นที่อาคาร : ...

จำนวนชั้น : ...

พื้นที่ใช้สอย : ...

พื้นที่จอดรถ : ...

พื้นที่สวน : ...

พื้นที่อื่น ๆ : ...

พื้นที่รวม : ...

พื้นที่ว่าง : ...

พื้นที่ปิด : ...

พื้นที่เปิด : ...

พื้นที่รวม : ...

พื้นที่ว่าง : ...

พื้นที่ปิด : ...

พื้นที่เปิด : ...

พื้นที่รวม : ...

พื้นที่ว่าง : ...

พื้นที่ปิด : ...

พื้นที่เปิด : ...

พื้นที่รวม : ...

พื้นที่ว่าง : ...

พื้นที่ปิด : ...

พื้นที่เปิด : ...

พื้นที่รวม : ...

พื้นที่ว่าง : ...

พื้นที่ปิด : ...

พื้นที่เปิด : ...

พื้นที่รวม : ...

พื้นที่ว่าง : ...

พื้นที่ปิด : ...

พื้นที่เปิด : ...

พื้นที่รวม : ...

พื้นที่ว่าง : ...

พื้นที่ปิด : ...

พื้นที่เปิด : ...

พื้นที่รวม : ...

พื้นที่ว่าง : ...

พื้นที่ปิด : ...

พื้นที่เปิด : ...

พื้นที่รวม : ...

พื้นที่ว่าง : ...

พื้นที่ปิด : ...

พื้นที่เปิด : ...

พื้นที่รวม : ...

พื้นที่ว่าง : ...

พื้นที่ปิด : ...

พื้นที่เปิด : ...

พื้นที่รวม : ...

พื้นที่ว่าง : ...

พื้นที่ปิด : ...

พื้นที่เปิด : ...

พื้นที่รวม : ...

พื้นที่ว่าง : ...

พื้นที่ปิด : ...

พื้นที่เปิด : ...

พื้นที่รวม : ...

พื้นที่ว่าง : ...

พื้นที่ปิด : ...

พื้นที่เปิด : ...

พื้นที่รวม : ...

พื้นที่ว่าง : ...

พื้นที่ปิด : ...

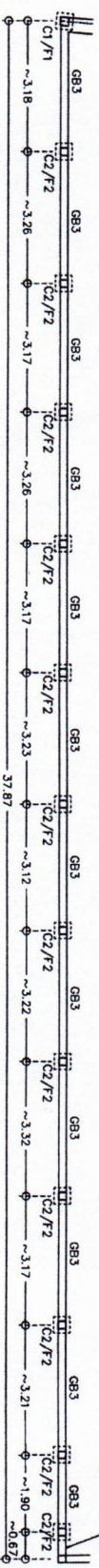

แปลนโครงสร้างใหม่  
 1:125

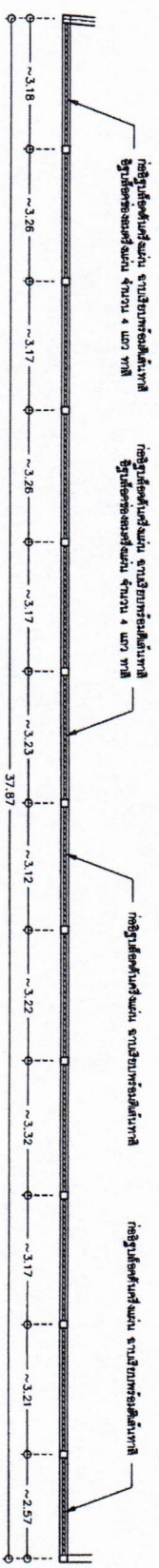

แปลนผนังก่ออิฐฉาบปูน  
 1:125

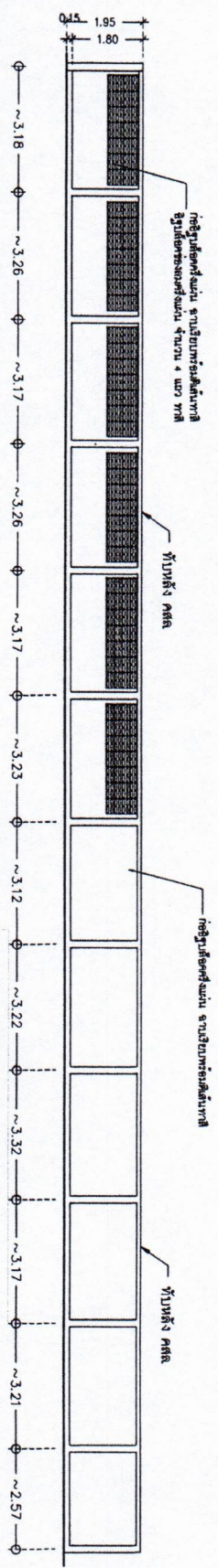

แปลนใหม่  
 1:125

ลงชื่อ.....ประธานกรรมการ  
 (นายสมเือง วัฒนะ)  
 นายวิชาญ พงษ์เทพ  
 นายช่างไฟฟ้าปฏิบัติงาน

ลงชื่อ.....กรรมการ  
 (นายสุวิทย์ วัฒนศิริ)  
 นายวิชาญ พงษ์เทพ  
 นายช่างไฟฟ้าปฏิบัติงาน

แผนภูมิอาคารร่างใหม่ ฝั่งตะวันออกของที่ดิน  
 1:125

ตำแหน่ง	ชื่อ	ตำแหน่ง
ผู้อำนวยการ	นายวิชาญ พงษ์เทพ	กรรมการ
รองผู้อำนวยการ	นายวิชาญ พงษ์เทพ	กรรมการ
ช่างเทคนิค	นายวิชาญ พงษ์เทพ	กรรมการ
ช่างเขียน	นายวิชาญ พงษ์เทพ	กรรมการ
ช่างสำรวจ	นายวิชาญ พงษ์เทพ	กรรมการ
ช่างก่อสร้าง	นายวิชาญ พงษ์เทพ	กรรมการ
ช่างไฟฟ้า	นายวิชาญ พงษ์เทพ	กรรมการ
ช่างประปา	นายวิชาญ พงษ์เทพ	กรรมการ
ช่างสุขาภิบาล	นายวิชาญ พงษ์เทพ	กรรมการ
ช่างป้องกันและบรรเทาสาธารณภัย	นายวิชาญ พงษ์เทพ	กรรมการ
ช่างควบคุมอาคาร	นายวิชาญ พงษ์เทพ	กรรมการ
ช่างควบคุมมลพิษ	นายวิชาญ พงษ์เทพ	กรรมการ
ช่างควบคุมสิ่งแวดล้อม	นายวิชาญ พงษ์เทพ	กรรมการ
ช่างควบคุมความปลอดภัย	นายวิชาญ พงษ์เทพ	กรรมการ
ช่างควบคุมการจราจร	นายวิชาญ พงษ์เทพ	กรรมการ
ช่างควบคุมการขนส่ง	นายวิชาญ พงษ์เทพ	กรรมการ
ช่างควบคุมการสื่อสาร	นายวิชาญ พงษ์เทพ	กรรมการ
ช่างควบคุมการโทรคมนาคม	นายวิชาญ พงษ์เทพ	กรรมการ
ช่างควบคุมการพาณิชย์	นายวิชาญ พงษ์เทพ	กรรมการ
ช่างควบคุมการบริการ	นายวิชาญ พงษ์เทพ	กรรมการ
ช่างควบคุมการสาธารณสุข	นายวิชาญ พงษ์เทพ	กรรมการ
ช่างควบคุมการเกษตร	นายวิชาญ พงษ์เทพ	กรรมการ
ช่างควบคุมการอุตสาหกรรม	นายวิชาญ พงษ์เทพ	กรรมการ
ช่างควบคุมการพลังงาน	นายวิชาญ พงษ์เทพ	กรรมการ
ช่างควบคุมการขนส่งทางอากาศ	นายวิชาญ พงษ์เทพ	กรรมการ
ช่างควบคุมการขนส่งทางน้ำ	นายวิชาญ พงษ์เทพ	กรรมการ
ช่างควบคุมการขนส่งทางบก	นายวิชาญ พงษ์เทพ	กรรมการ
ช่างควบคุมการขนส่งทางราง	นายวิชาญ พงษ์เทพ	กรรมการ
ช่างควบคุมการขนส่งทางท่อ	นายวิชาญ พงษ์เทพ	กรรมการ
ช่างควบคุมการขนส่งทางอวกาศ	นายวิชาญ พงษ์เทพ	กรรมการ
ช่างควบคุมการขนส่งทางอื่น ๆ	นายวิชาญ พงษ์เทพ	กรรมการ





สำนักงานเลขาธิการคณะกรรมการ  
การศึกษาขั้นพื้นฐาน

กรมโยธาธิการและผังเมือง  
โทร. 0 7561 1943  
โทรสาร 0 7562 2105

โครงการ

อาคารเรียน

บ้านห้วยทรายใต้ ตำบลห้วยทรายใต้ อำเภอชะอำ จังหวัดเพชรบุรี

พื้นที่โครงการ

พื้นที่ 15 ไร่ 1 งาน 15 ตารางวา

พื้นที่อาคาร

พื้นที่ 15 ไร่ 1 งาน 15 ตารางวา

จำนวนอาคาร

1 อาคาร

จำนวนชั้น

1 ชั้น

พื้นที่อาคาร

พื้นที่ 15 ไร่ 1 งาน 15 ตารางวา

พื้นที่อาคาร

พื้นที่ 15 ไร่ 1 งาน 15 ตารางวา

พื้นที่อาคาร

พื้นที่ 15 ไร่ 1 งาน 15 ตารางวา

พื้นที่อาคาร

พื้นที่ 15 ไร่ 1 งาน 15 ตารางวา

พื้นที่อาคาร

พื้นที่ 15 ไร่ 1 งาน 15 ตารางวา

พื้นที่อาคาร

พื้นที่ 15 ไร่ 1 งาน 15 ตารางวา

พื้นที่อาคาร

พื้นที่ 15 ไร่ 1 งาน 15 ตารางวา

พื้นที่อาคาร

พื้นที่ 15 ไร่ 1 งาน 15 ตารางวา

พื้นที่อาคาร

พื้นที่ 15 ไร่ 1 งาน 15 ตารางวา

พื้นที่อาคาร

พื้นที่ 15 ไร่ 1 งาน 15 ตารางวา

พื้นที่อาคาร

พื้นที่ 15 ไร่ 1 งาน 15 ตารางวา

พื้นที่อาคาร

พื้นที่ 15 ไร่ 1 งาน 15 ตารางวา

พื้นที่อาคาร

พื้นที่ 15 ไร่ 1 งาน 15 ตารางวา

พื้นที่อาคาร

พื้นที่ 15 ไร่ 1 งาน 15 ตารางวา

พื้นที่อาคาร

พื้นที่ 15 ไร่ 1 งาน 15 ตารางวา

พื้นที่อาคาร

พื้นที่ 15 ไร่ 1 งาน 15 ตารางวา

พื้นที่อาคาร

พื้นที่ 15 ไร่ 1 งาน 15 ตารางวา

พื้นที่อาคาร

พื้นที่ 15 ไร่ 1 งาน 15 ตารางวา

พื้นที่อาคาร

พื้นที่ 15 ไร่ 1 งาน 15 ตารางวา

พื้นที่อาคาร

พื้นที่อาคาร

พื้นที่อาคาร

พื้นที่อาคาร

พื้นที่อาคาร

พื้นที่อาคาร

พื้นที่อาคาร

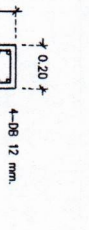

C2

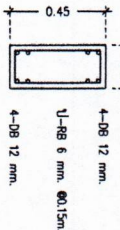

GB3

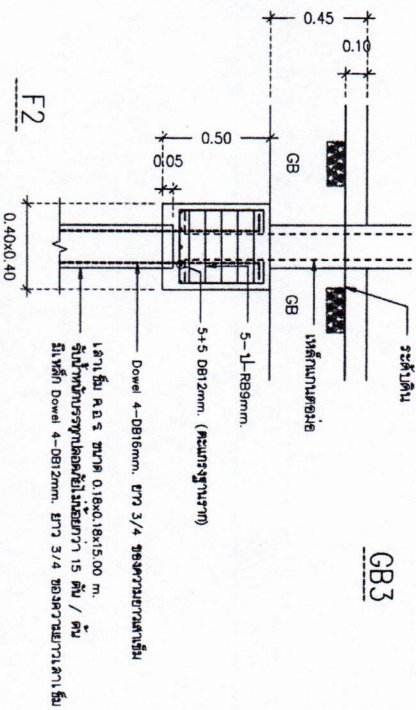

ขยายโครงสร้าง คสล แนวก่อสร้างรั้วใหม่ ผังตะวันออกเฉียงใต้

1:25

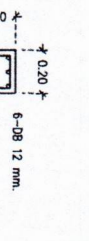

C1



GB1

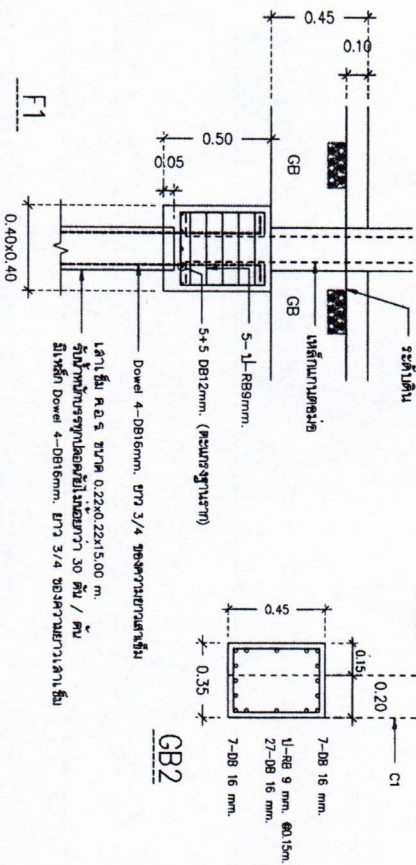

ขยายโครงสร้าง คสล แนวก่อสร้างรั้วใหม่ ผังตะวันออกเฉียงใต้

1:25

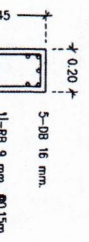

GB1

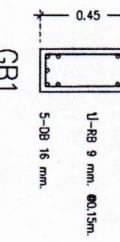

C1

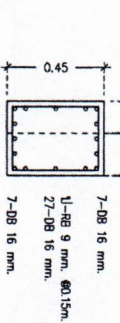

GB2

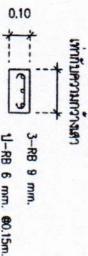

ทับหลัง คสล.

ลงชื่อ.....ประธานกรรมการ  
(นายสมพงษ์ รัตนะ)  
นายก อบจ.ปทุมธานีและนายก อบจ.ปทุมธานี

ลงชื่อ.....กรรมการ  
(นายวิรัตน์ พรหมพิบูลย์)  
นายก อบจ.ปทุมธานี

ลงชื่อ.....กรรมการ  
(นายสมรรถสิทธิ์ ภัทรรักษ์)  
พนักงานโยธา

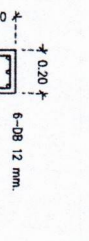

C2



GB3

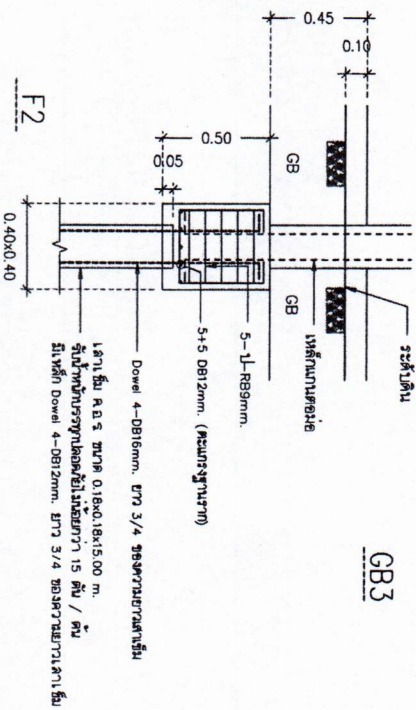

ขยายโครงสร้าง คสล แนวก่อสร้างรั้วใหม่ ผังตะวันออกเฉียงใต้

1:25

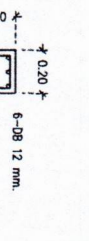

C1

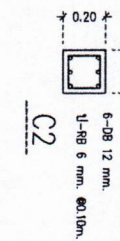

GB1

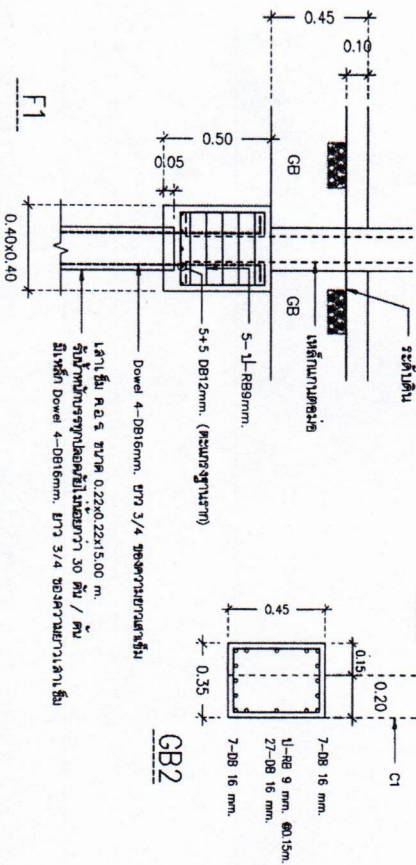

ขยายโครงสร้าง คสล แนวก่อสร้างรั้วใหม่ ผังตะวันออกเฉียงใต้

1:25

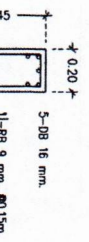

GB1

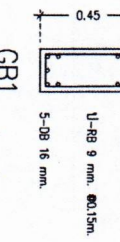

C1

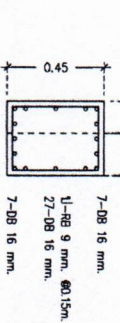

GB2

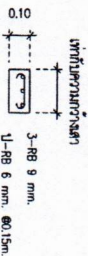

ทับหลัง คสล.

ลงชื่อ.....ประธานกรรมการ  
(นายสมพงษ์ รัตนะ)  
นายก อบจ.ปทุมธานีและนายก อบจ.ปทุมธานี

ลงชื่อ.....กรรมการ  
(นายวิรัตน์ พรหมพิบูลย์)  
นายก อบจ.ปทุมธานี

ลงชื่อ.....กรรมการ  
(นายสมรรถสิทธิ์ ภัทรรักษ์)  
พนักงานโยธา



แบบทดสอบความรู้เรื่องข้อตกลงหยุดงาน

ผู้เขียน : นายวิชากร วิชากร

ลงชื่อ..........ประธานกรรมการ  
(นาย สอนไชย สอนไชย)  
ผู้จัดการฝ่ายบริหารและแผนงาน  
มหาวิทยาลัยเทคโนโลยีพระจอมเกล้าธนบุรี

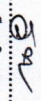
ลงชื่อ..........กรรมการ  
(นายวิชากร วิชากร)  
นายกช่างไฟฟ้าในโรงงาน

ลงชื่อ..........กรรมการ  
(นาย สอนไชย สอนไชย)  
พนักงานโสตฯ















๑๒๓๔๕๖๗๘๙๐๑๒๓๔๕๖๗๘๙๐

๑๒๓๔๕๖๗๘๙๐๑๒๓๔๕๖๗๘๙๐๑๒๓๔๕๖๗๘๙๐

ลงชื่อ.....  
(นายสมชาย ใจดี)  
ผู้อำนวยการ

ลงชื่อ.....  
(นายสุวิทย์ ใจดี)  
กรรมการ

ลงชื่อ.....  
(นายสุวิทย์ ใจดี)  
กรรมการ





สำนักงานนโยบายและแผนสิ่งแวดล้อม  
**จังหวัดนครปฐม**  
 กรมโยธาธิการและผังเมือง  
 โทร. 0 7561 1943  
 โทรสาร 0 7562 2105

**โครงการ** : ปลูกสร้างและซ่อมแซม  
 รั้วบ้านของวัดบ้านท่าช้างวัดท่าช้าง  
**พื้นที่โครงการ**  
 ตำบลท่าช้าง อำเภอเมืองนครปฐม จังหวัดนครปฐม  
**เจ้าพนักงานโครงการ**  
 ธีรภัทร ธีรภัทร

**สำรวจ**  
 นายประจักษ์ อมตพร  
 พนักงานโยธา

**เขียนแบบ**  
 นายประจักษ์ อมตพร  
 พนักงานโยธา

**ผู้ตรวจ**  
 นายสุภัท วัฒน  
 วิศวกรโยธาชำนาญการ

**สถาปนิก**  
 นายสุภัท วัฒน  
 พนักงานโยธา

**หัวหน้ากองช่างโยธาจังหวัดนครปฐม**  
 (นายสุภัท วัฒน)  
 วิศวกรโยธาชำนาญการพิเศษ  
 จังหวัดนครปฐม

**ที่ปรึกษา**  
 นายสุภัท วัฒน  
 พนักงานโยธา

**แสดงแบบ**  
 นายสุภัท วัฒน  
 พนักงานโยธา

**แสดงแบบ**  
 นายสุภัท วัฒน  
 พนักงานโยธา

**หน้า/หลัง**  
 หน้า 24  
 หลัง 27

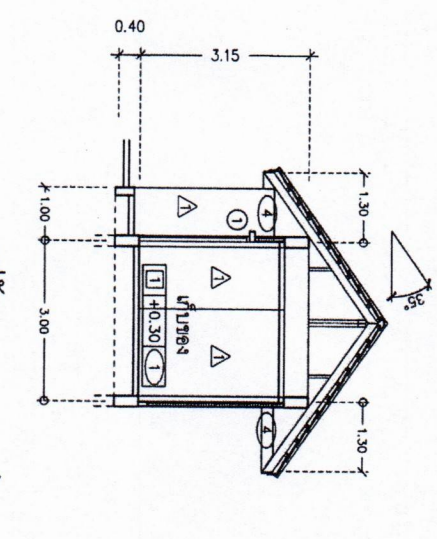

รูปตัด  
 ขนาดส่วน 1 : 100

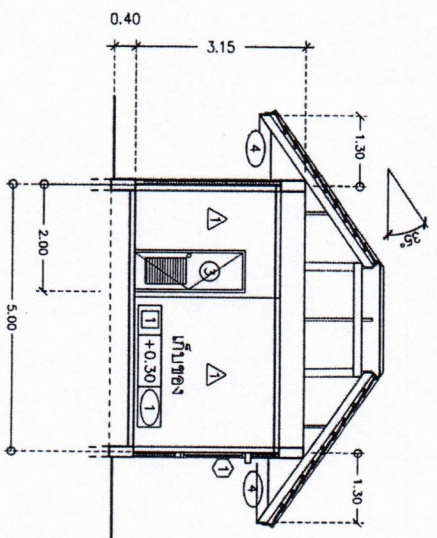

รูปตัด  
 ขนาดส่วน 1 : 100

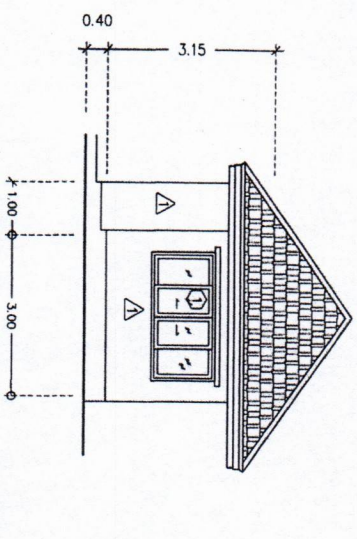

รูปตัด  
 ขนาดส่วน 1 : 100

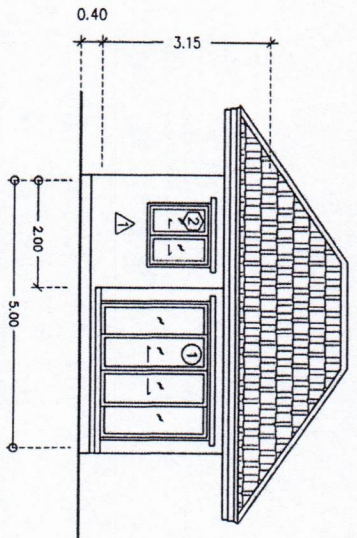

รูปตัด  
 ขนาดส่วน 1 : 100

**ลงชื่อ.....** (นายสมพงษ์ ธีระ) **ประธานกรรมการ**  
**ลงชื่อ.....** (นายสุภัท วัฒน) **กรรมการ**  
**ลงชื่อ.....** (นายประจักษ์ อมตพร) **กรรมการ**  
**ลงชื่อ.....** (นายสุภัท วัฒน) **กรรมการ**





